

<i>Elaborato</i>	<i>Livello</i>	<i>Tipo</i>	<i>Sistema / Edificio / Argomento</i>	<i>Rev. 14</i>
LT MD 00002 ETQ-55123393	D	PK - Piani di sicurezza e coordinamento	DEC - Attività Generale di Decommissioning	Data 16/02/2016
<b>Centrale / Impianto:</b>	Sito di Latina - Mantenimento in Sicurezza e Opere Provvisorie Propedeutiche al Decommissioning			
<b>Titolo Elaborato:</b>	Lavori riguardanti il mantenimento la messa in sicurezza della centrale - Allegato			
aggiornato programma lavori				
<i>Timbri e firme per responsabilità di legge</i>				
Autorizzato				
.....				
DVC/QSL Risoli P.	DWMD/LAT Dell'Aquila R.	DWMD/LAT Savino L.	DVC/QSL Risoli P.	DWMD/LAT Rivieccio A.
<b>Incaricato</b>	<b>Collaborazioni</b>	<b>Verifica</b>	<b>Approvazione / Benestare</b>	<b>Autorizzazione all'uso</b>

PROPRIETA'

LIVELLO DI CLASSIFICAZIONE

Rivieccio A.

Aziendale

**Livello di Classificazione:** Pubblico, Aziendale, Riservato Aziendale – riproduzione vietata, Uso Ristretto – riproduzione vietata  
 Il presente elaborato è di proprietà di Sogin S.p.A. È fatto divieto a chiunque di procedere, in qualsiasi modo e sotto qualsiasi forma, alla sua riproduzione, anche parziale, ovvero di divulgare a terzi qualsiasi informazione in merito, senza autorizzazione rilasciata per scritto da Sogin S.p.A.

# ALLEGATO PKD al PSC

## Programma temporale dei lavori

ELABORATO  
LT MD 00002



Lavori riguardanti il mantenimento, la messa in  
sicurezza e smantellamento della Centrale

REVISIONE 14

### INDICE

1. Oggetto .....	2
2. Cronoprogramma .....	3

PROPRIETA'	STATO	DATA SCADENZA	LIVELLO DI CLASSIFICAZIONE	PAGINE
Sogin	Documento definitivo		aziendale	1/5

Legenda

Stato: Bozza, In Approvazione, Documento Definitivo

Livello di Classificazione: Pubblico, Aziendale, Riservato Aziendale – riproduzione vietata, Uso Ristretto – riproduzione vietata

ALLEGATO PKD al PSC  
Programma temporale dei lavori

**Lavori riguardanti il mantenimento, la messa in sicurezza e smantellamento della Centrale**

**ELABORATO  
LT MD 0002**

**REVISIONE 13**



## 1. Oggetto

Il presente allegato "PKD" al PSC, programma temporale dei lavori (PTL), risponde ai requisiti richiesti dal D.Lgs 81/08 Allegato XV e rappresenta (pt.1.1.1 lettera g) il programma in cui sono indicate, in base alla complessità dell'opera, le lavorazioni, le fasi e le sottofasi di lavoro, la loro sequenza temporale e la loro durata.

Allegato XV D.Lgs 81/08 pt. 2.3.1: "Il coordinatore per la progettazione effettua l'analisi delle interferenze tra le lavorazioni, anche quando sono dovute alle lavorazioni di una stessa impresa esecutrice o alla presenza di lavoratori autonomi, e predispone il cronoprogramma dei lavori. Per le opere rientranti nel campo di applicazione del D.Lgs. n. 163 del 12 aprile 2006 e successive modifiche, il cronoprogramma dei lavori ai sensi del presente regolamento, prende esclusivamente in considerazione le problematiche inerenti gli aspetti della sicurezza ed è redatto ad integrazione del cronoprogramma delle lavorazioni previsto dall'articolo 42 del decreto del Presidente della Repubblica 21 dicembre 1999, n. 554.

Allegato XV D.Lgs 81/08 pt. 2.3.2.: "In riferimento alle interferenze tra le lavorazioni, il PSC contiene le prescrizioni operative per lo sfasamento spaziale o temporale delle lavorazioni interferenti e le modalità di verifica del rispetto di tali prescrizioni; nel caso in cui permangono rischi di interferenza, indica le misure preventive e protettive ed i dispositivi di protezione individuale, atti a ridurre al minimo tali rischi."

PROPRIETA'	STATO	DATA SCADENZA	LIVELLO DI CLASSIFICAZIONE	PAGINE
Sogin	Documento definitivo		Aziendale	2/5

Legenda

**Stato:** Bozza, In Approvazione, Documento Definitivo

**Livello di Classificazione:** Pubblico, Aziendale, Riservato Aziendale – riproduzione vietata, Uso Ristretto – riproduzione vietata

ALLEGATO PKD al PSC  
Programma temporale dei lavori

**Lavori riguardanti il mantenimento, la  
messa in sicurezza e smantellamento della  
Centrale**

**ELABORATO  
LT MD 0002**

**REVISIONE 13**



## 2. Cronoprogramma

Al presente documento si allega il Piano Temporale dei Lavori contenente le fasi e sottofasi di Lavoro.

PROPRIETA'	STATO	DATA SCADENZA	LIVELLO DI CLASSIFICAZIONE	PAGINE
<b>Sogin</b>	<b>Documento definitivo</b>		<b>Aziendale</b>	3/5

Legenda

**Stato:** Bozza, In Approvazione, Documento Definitivo

**Livello di Classificazione:** Pubblico, Aziendale, Riservato Aziendale – riproduzione vietata, Uso Ristretto – riproduzione vietata

# ALLEGATO PKD al PSC

## Programma temporale dei lavori

ELABORATO  
LT MD 00002



Lavori riguardanti il mantenimento, la messa in sicurezza e smantellamento della Centrale

REVISIONE 14

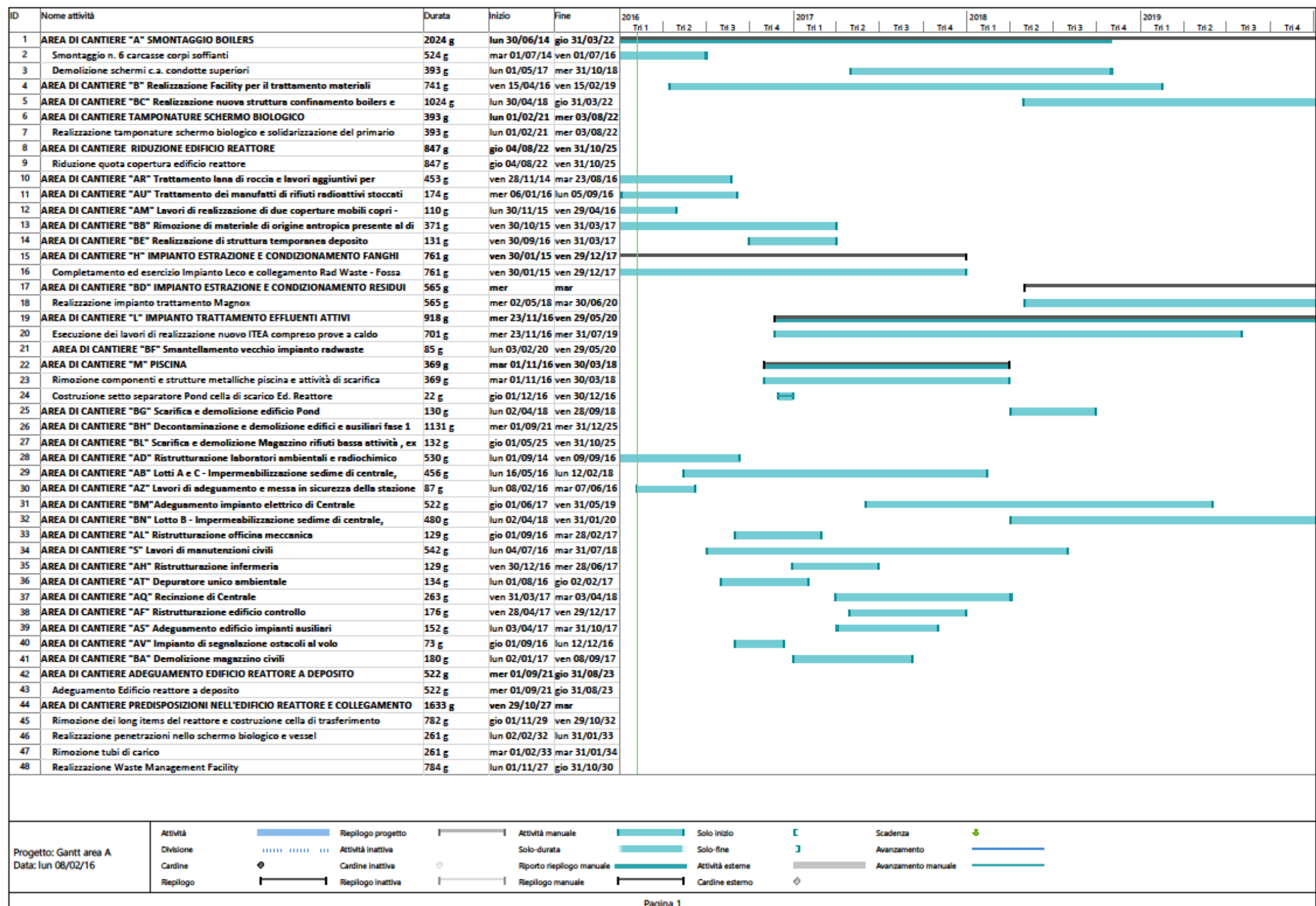

Pagina 1

PROPRIETA'	STATO	DATA SCADENZA	LIVELLO DI CLASSIFICAZIONE	PAGINE
Sogin	Documento definitivo		aziendale	4/5

Legenda

Stato: Bozza, In Approvazione, Documento Definitivo

Livello di Classificazione: Pubblico, Aziendale, Riservato Aziendale - riproduzione vietata, Uso Ristretto - riproduzione vietata

ALLEGATO PKD al PSC  
Programma temporale dei lavori

ELABORATO  
LT MD 0002

**Lavori riguardanti il mantenimento, la  
messa in sicurezza e smantellamento della  
Centrale**

REVISIONE 13



Documento prelevato da Cardillo Stefano il 28/04/2016 14:26  
Il sistema informatico prevede la firma elettronica pertanto l'indicazione delle strutture e dei nominativi delle persone associate certifica l'avvenuto controllo. Elaborato del 16/02/2016 Pag. 6 di 6 LT MD 00002 rev. 14 Autorizzato

PROPRIETA'	STATO	DATA SCADENZA	LIVELLO DI CLASSIFICAZIONE	PAGINE
Sogin	Documento definitivo		Aziendale	5/5

Legenda

**Stato:** Bozza, In Approvazione, Documento Definitivo

**Livello di Classificazione:** Pubblico, Aziendale, Riservato Aziendale – riproduzione vietata, Uso Ristretto – riproduzione vietata