

<i>Elaborato</i>	<i>Livello</i>	<i>Tipo</i>	<i>Sistema / Edificio / Argomento</i>	<i>Rev. 14</i>
LT MD 00007 ETQ-55123398	D	PK - Piani di sicurezza e coordinamento	DEC - Attività Generale di Decommissioning	Data 15/02/2016
Centrale / Impianto:	Sito di Latina - Mantenimento in Sicurezza e Opere Provvisorie Propedeutiche al Decommissioning			
Titolo Elaborato:	Planimetria Generale - Aree di Intervento			
aggiornato programma lavori				
<i>Timbri e firme per responsabilità di legge</i>				
Autorizzato				
.....				
DVC/QSL Risoli P.	DWMD/LAT Dell'Aquila R.	DWMD/LAT Savino L.	DVC/QSL Risoli P.	DWMD/LAT Rivieccio A.
Incaricato	Collaborazioni	Verifica	Approvazione / Benestare	Autorizzazione all'uso

PROPRIETA'

LIVELLO DI CLASSIFICAZIONE

Rivieccio A.

Aziendale

Livello di Classificazione: Pubblico, Aziendale, Riservato Aziendale – riproduzione vietata, Uso Ristretto – riproduzione vietata
 Il presente elaborato è di proprietà di Sogin S.p.A. È fatto divieto a chiunque di procedere, in qualsiasi modo e sotto qualsiasi forma, alla sua riproduzione, anche parziale, ovvero di divulgare a terzi qualsiasi informazione in merito, senza autorizzazione rilasciata per scritto da Sogin S.p.A.

ALLEGATO PKD al PSC

Programma temporale dei lavori

ELABORATO
LT MD 00002



Lavori riguardanti il mantenimento, la messa in
sicurezza e smantellamento della Centrale

REVISIONE 14

INDICE

1. Oggetto	2
2. Cronoprogramma	3

PROPRIETA'	STATO	DATA SCADENZA	LIVELLO DI CLASSIFICAZIONE	PAGINE
Sogin	Documento definitivo		aziendale	1/5

Legenda

Stato: Bozza, In Approvazione, Documento Definitivo

Livello di Classificazione: Pubblico, Aziendale, Riservato Aziendale – riproduzione vietata, Uso Ristretto – riproduzione vietata

ALLEGATO PKD al PSC
Programma temporale dei lavori

Lavori riguardanti il mantenimento, la messa in sicurezza e smantellamento della Centrale

**ELABORATO
LT MD 0002**

REVISIONE 13



1. Oggetto

Il presente allegato "PKD" al PSC, programma temporale dei lavori (PTL), risponde ai requisiti richiesti dal D.Lgs 81/08 Allegato XV e rappresenta (pt.1.1.1 lettera g) il programma in cui sono indicate, in base alla complessità dell'opera, le lavorazioni, le fasi e le sottofasi di lavoro, la loro sequenza temporale e la loro durata.

Allegato XV D.Lgs 81/08 pt. 2.3.1: "Il coordinatore per la progettazione effettua l'analisi delle interferenze tra le lavorazioni, anche quando sono dovute alle lavorazioni di una stessa impresa esecutrice o alla presenza di lavoratori autonomi, e predispone il cronoprogramma dei lavori. Per le opere rientranti nel campo di applicazione del D.Lgs. n. 163 del 12 aprile 2006 e successive modifiche, il cronoprogramma dei lavori ai sensi del presente regolamento, prende esclusivamente in considerazione le problematiche inerenti gli aspetti della sicurezza ed è redatto ad integrazione del cronoprogramma delle lavorazioni previsto dall'articolo 42 del decreto del Presidente della Repubblica 21 dicembre 1999, n. 554.

Allegato XV D.Lgs 81/08 pt. 2.3.2.: "In riferimento alle interferenze tra le lavorazioni, il PSC contiene le prescrizioni operative per lo sfasamento spaziale o temporale delle lavorazioni interferenti e le modalità di verifica del rispetto di tali prescrizioni; nel caso in cui permangono rischi di interferenza, indica le misure preventive e protettive ed i dispositivi di protezione individuale, atti a ridurre al minimo tali rischi."

PROPRIETA'	STATO	DATA SCADENZA	LIVELLO DI CLASSIFICAZIONE	PAGINE
Sogin	Documento definitivo		Aziendale	2/5

Legenda

Stato: Bozza, In Approvazione, Documento Definitivo

Livello di Classificazione: Pubblico, Aziendale, Riservato Aziendale – riproduzione vietata, Uso Ristretto – riproduzione vietata

ALLEGATO PKD al PSC Programma temporale dei lavori Lavori riguardanti il mantenimento, la messa in sicurezza e smantellamento della Centrale	ELABORATO LT MD 0002 REVISIONE 13
---------------------------------------------------------------------------------------------------------------------------------------------------------------	---------------------------------------------------------------------



2. Cronoprogramma

Al presente documento si allega il Piano Temporale dei Lavori contenente le fasi e sottofasi di Lavoro.

PROPRIETA'	STATO	DATA SCADENZA	LIVELLO DI CLASSIFICAZIONE	PAGINE
Sogin	Documento definitivo		Aziendale	3/5

Legenda

Stato: Bozza, In Approvazione, Documento Definitivo

Livello di Classificazione: Pubblico, Aziendale, Riservato Aziendale – riproduzione vietata, Uso Ristretto – riproduzione vietata

ALLEGATO PKD al PSC

Programma temporale dei lavori

ELABORATO
LT MD 00002



Lavori riguardanti il mantenimento, la messa in sicurezza e smantellamento della Centrale

REVISIONE 14

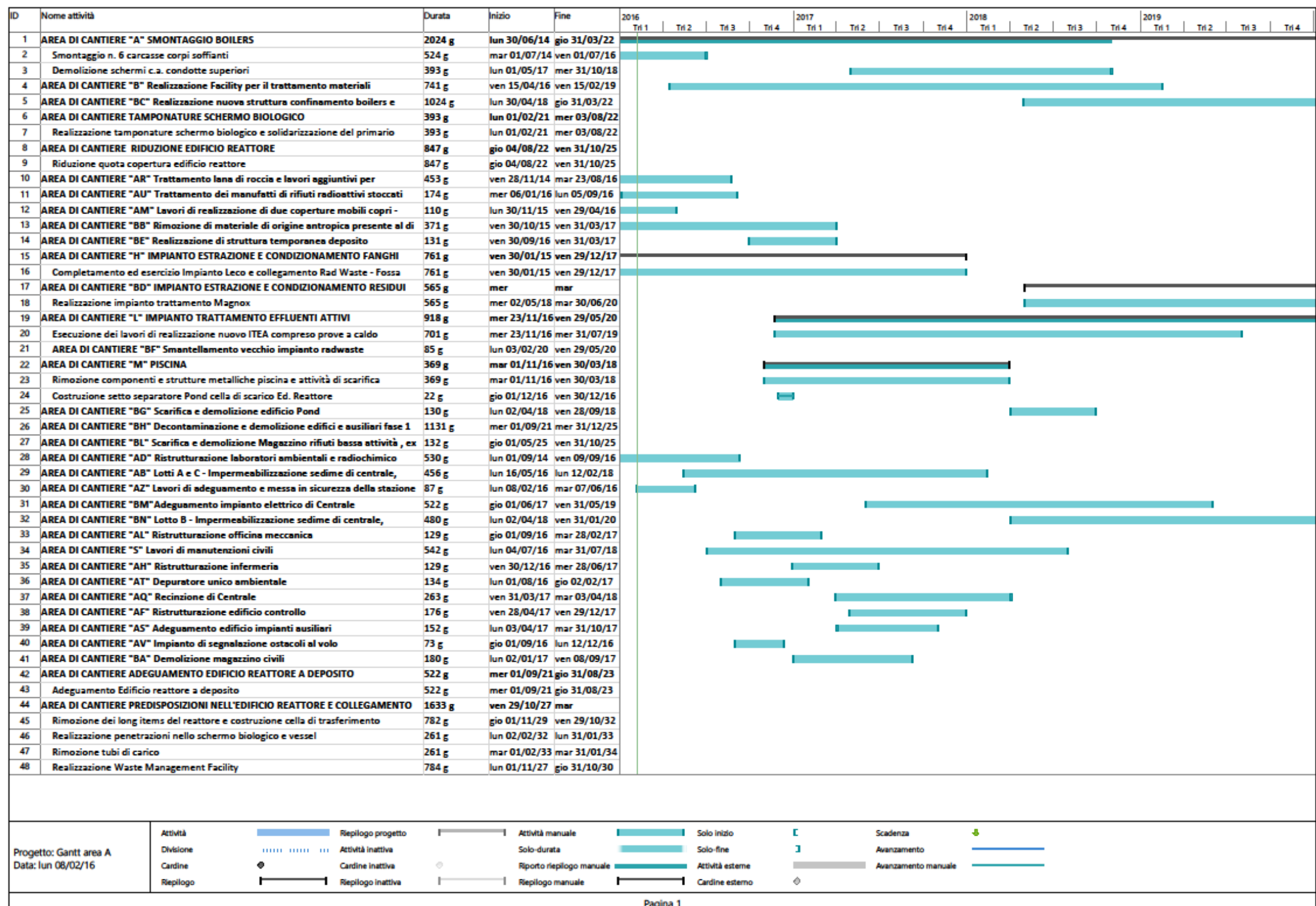

PROPRIETA'	STATO	DATA SCADENZA	LIVELLO DI CLASSIFICAZIONE	PAGINE
Sogin	Documento definitivo		aziendale	4/5

Legenda

Stato: Bozza, In Approvazione, Documento Definitivo

Livello di Classificazione: Pubblico, Aziendale, Riservato Aziendale - riproduzione vietata, Uso Ristretto - riproduzione vietata

ALLEGATO PKD al PSC
Programma temporale dei lavori

ELABORATO
LT MD 0002

**Lavori riguardanti il mantenimento, la
messa in sicurezza e smantellamento della
Centrale**

REVISIONE 13



Documento prelevato da Cardillo Stefano il 28/04/2016 14:26
Il sistema informatico prevede la firma elettronica pertanto l'indicazione delle strutture e dei nominativi delle persone associate certifica l'avvenuto controllo. Elaborato del 15/02/2016 Pag. 6 di 7 LT MD 00007 rev. 14 Autorizzato

PROPRIETA'	STATO	DATA SCADENZA	LIVELLO DI CLASSIFICAZIONE	PAGINE
Sogin	Documento definitivo		Aziendale	5/5

Legenda

Stato: Bozza, In Approvazione, Documento Definitivo

Livello di Classificazione: Pubblico, Aziendale, Riservato Aziendale – riproduzione vietata, Uso Ristretto – riproduzione vietata

Elaborato: LT MD 0007

Rev: 14

Stato: Autorizzato



<i>N</i>	<i>File name</i>	<i>Data</i>
1	LT MD 0007_14.pdf	12/02/2016 09:19
2		
3		
4		
5		
6		
7		
8		
9		
10		
11		
12		
13		
14		
15		
16		
17		
18		
19		
20		
21		
22		
23		
24		
25		
26		
27		

Il sistema informatico prevede la firma elettronica pertanto l'indicazione delle strutture e dei nominativi delle persone associate certifica l'avvenuto controllo.